

CONTROLLO ALTIMETRICO SU ASSESTIMETRI LOTTO 6° VASCHE 1 E 2 IN LAVORAZIONE					
	aprile 2014	luglio 2017	gennaio 2018	luglio 2018	gennaio 2019
punto di controllo 1 (perimetrale ovest su flangia)	7,275	6,109 (-1,166)	6,190 (-1,085)	6,094 (-1,181)	6,188 (-1,087)
punto di controllo 2 (centrale verso vasca 2)	5,859	4,592 (-1,267)*	4,406 (-1,453)**	4,197 (-1,662)**	4,155 (-1,704)**
punto di controllo 3 (perimetrale nord su flangia)	6,628 (luglio 2015)	5,826 (-0,802)	5,781 (-0,847)	5,699 (-0,929)	5,707 (-0,921)
* quota rilevata su allungamento tubo di ml 9,00 ** quota rilevata 16,125 su allungamento tubo di ml 12,00					

CONTROLLO ALTIMETRICO SU ASSESTIMETRI Ex-LOTTO 1° IN LAVORAZIONE	
	gennaio 2019
punto di controllo 4 (perimetrale nord-ovest su flangia)	7,064
punto di controllo 5 (centrale verso vasca 2)	5,864

RIASSUNTIVO CALCOLI VOLUMETRICHE
6° LOTTO 1a e 2a VASCA TRA IL 25/07/2018 ED IL 25/01/2019
EX-1° LOTTO CON VALLO TRA IL 31/10/2018 ED IL 25/01/2019

Area di calcolo : mq 188.822,20
Area oggetto di variazioni : mq 35.307,90

TOTALE IN SCAVO/ABBASSAMENTO : mc. 5.880,85
TOTALE IN RIPORTO : mc 29.712,45
TOTALE IN COMPENSO : mc. 23.831,60 DI RIPORTO

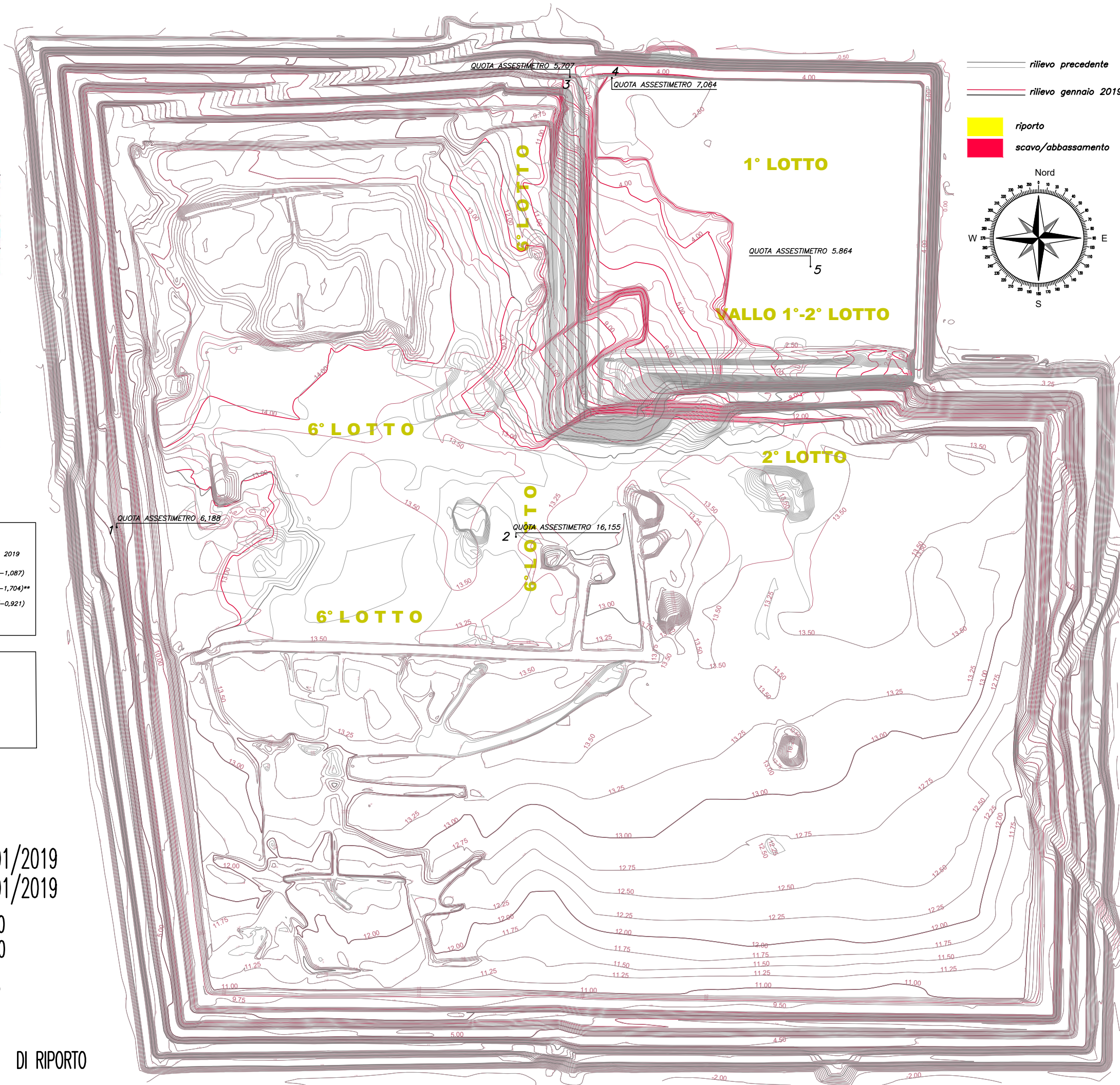

AREA
impianti

Via A. Volta, 26/A - 44034 Copparo (FE)

ISOIPSE
POLO DISCARICHE

VOLUMI GENNAIO 2019

POLO DISCARICHE CRISPA - JOLANDA DI SAVOIA

30c

elaborato
CONTROLLO PERIODICO DEI VOLUMI LOTTI 6° e 1°
RILEVAMENTI TOPOGRAFICI DI DETTAGLIO
V° LOTTO 1°-2° VASCA E LOTTO 1° - CURVE DI LIVELLO A GENNAIO 2019

scala
data
15 Febbraio 2019
pos.orch.

Studio SOAVI
misurazione e rappresentazione
44019 Voghiera (Ferrara)
Via Provinciale, n. 107/A
P.IVA 00134850368

Geom. CLAUDIO SCALFARI
Studio 0532.81544-6 tel./fax
personale 335.8272482
e-mail c.soavi@geoweb.it

timbro e firma

annotazioni

Restituzioni grafiche di rilevamenti satellitari in modalità RTK legati a capisaldi locali calibrati su rilievi in modalità statico veloce.
Calcolo delle volumetrie per confronto tra i modelli digitali del terreno costruiti da rilevamenti satellitari con situazione precedente di riferimento del Luglio 2018 e situazione di confronto rilevata alla data del 22 e 25 Gennaio 2019.

AREA
impianti